

ふれあい

隔月1日発行

2017.4.1

No.197

147,000部発行

チケットの予約・購入はこちら

TEL 03-3579-5666

区立文化会館チケット専用ダイヤル/9時~20時

板橋区立文化会館開館35周年記念コンサートシリーズ 第二弾

西本智実 指揮 ロイヤルチェンバーオーケストラ 演奏会

開催日 9月23日(土)

会場 区立文化会館大ホール

開場 14時30分 開演 15時00分

料金 (全席指定) 1階席 6,000円 2階席 5,000円

※未就学児の入場はご遠慮いただいております。

出演 指揮/西本智実、管弦楽/ロイヤルチェンバーオーケストラ

曲目 第一部/ジョン・ウィリアムズ誕生85周年ベスト・セレクション 他
「スーパーマン メイン・タイトル・マーチ」
「スターウォーズ エピソード5:帝国の逆襲 フィナーレ」等
第二部/ドヴォルザーク:交響曲第9番 ホ短調作品95「新世界より」

※曲目は変更になる可能性があります。予めご了承ください。

チケットの購入

区立文化会館 会館Web 初日特電 5/21日

チケットぴあ / Pコード:328-656 JTBエンタメチケット

世界的な指揮者として人気を集める西本智実が、自身が音楽監督を務めるロイヤルチェンバーオーケストラを率い、5年ぶりとなる待望の再登場!

管弦楽/ロイヤルチェンバーオーケストラ

指揮/西本智実
©大木大輔

柳家権太楼

板橋名人寄席

～初顔合わせ落語会～

「柳家権太楼・風間杜夫 二人会」

板橋区在住の古典落語の重鎮「権太楼」師匠と、俳優・落語家の「風間杜夫」さんの味わい深い話芸、「江戸家小猫」さんの動物のモノマネを存分にお楽しみください。

開催日 7月8日(土) 会場 区立文化会館大ホール

開場 13時30分 開演 14時00分 演目 当日のお楽しみ

料金 (全席指定) 1階席 3,500円 2階席 2,500円

※未就学児の入場はご遠慮いただいております。

出演 柳家権太楼、風間杜夫 ※各2席口演 【特別出演】江戸家小猫

チケットの購入

区立文化会館 チケット取扱店 会館Web 初日特電4/4日 チケットぴあ / Pコード:457-798

風間杜夫

特別出演

江戸家小猫

広告

株式会社 長太郎不動産

Best choice for your life

長太郎不動産は
みんな駅の前!

【東武東上線】成増・和光・若葉・坂戸
【都営三田線】高島平・蓮根・本蓮沼
【地下鉄有楽町線】平和台
【大江戸線】春日町・光が丘

東京都板橋区成増3-23-5

3930-0002(代)
www.choutarou.co.jp

成増駅北口前店は チケット取扱店 です。
みなさまのお越しをお待ちしております。

* ロビーコンサート [鑑賞無料 当日、会場まで直接お越しください。] *

日本人初の
ヤング・スタインウェイ・
アーティストによる
ピアノの調べ

開催日 4月26日(水)

会場 成増アクトホール

時間 12時20分~13時00分

出演 佐野 優子(ピアノ)

曲目 ショパン:ノクターン第2番
リスト:ラ・カンパネラ
ラベル:夜のガスパールよりほか



お昼のひとときに贈る
癒しの弦楽四重奏



開催日 5月19日(金)

会場 区役所1階区民イベントスペース

時間 12時20分~12時50分

出演 新東京アカデミー弦楽四重奏団

曲目 メヌエット:W.A.モーツァルト
「四季」より春:A.ヴィヴァルディ
日本の四季:大野君子 編曲 ほか

財団ホームページを
リニューアルしました!

スマートフォンでも見
やすくなりました。また、
イベント参加の申込が
できる「申込フォーム」を作成しました。

財団HP 「申込フォーム」での
申込フォーム有 申込方法

当財団ホームページ
http://www.itabashi-ci.org/

文化 イベント 国際交流・外国人支援

「募集のご案内・申込」
の該当募集記事 該当
イベント

申込フォーム
に必要事項を入力のうえ、送信。

EVENT INDEX

[アイコン説明]

- 🎵 音楽
- 🎭 演劇・芸能・舞踊
- 🎪 エンタメ
- 👤 ワークショップ・講座

- 🏠 文化会館 窓口・電話予約
- 🌐 会館Web 区立文化会館インターネット予約
- 🏪 店 チケット取扱店(8店舗)
- 🎫 チケットぴあ
- 🎫 ローソンチケット
- 🎫 JTBエンタメチケット
- 📅 事前申込 0/00 事前申込
- 🕒 前売り 0/00~ 前売券発売開始日
- 📞 初日特電 0/00 前売券発売初日特電日

開催日	公演・イベント名/ジャンル	会場	チケット購入等	お問合せ	頁
5月	11(木)・12(金) リア王	🏠 区立文化会館小ホール	文化会館 好評発売中	財団文化	5
	13(土) 青少年音楽教室開校式	🏫 板橋第二小学校	事前申込4/21迄まで	財団文化	8
	20(土) 四川料理教室	🏫 まなぼーと成増	事前申込5/8月まで	国際交流	6
	27(土) わんぱく相撲板橋区大会	🏟️ 小豆沢体育館	無料イベント 事前申込4/21迄まで	財団文化	8
6月	4(日) 爆生!!お笑いin板橋	🏟️ 区立文化会館大ホール	文化会館 好評発売中	文化会館	3
	6(火) 歌って健康!「歌声コンサート」	🎵 区立文化会館小ホール	文化会館 店 前売り4/12迄~	財団文化	4
	11(日) 板橋区吹奏楽団定期演奏会	🎵 区立文化会館大ホール	文化会館 会館Web 店 前売り4/6迄~	財団文化	4
	15(日) 第101回板橋落語会	🎭 区立文化会館小ホール	文化会館 会館Web 店 チケットぴあ 前売り4/11迄~	財団文化	5
	18(日) オペラ公演	🎵 区立文化会館大ホール	文化会館 会館Web 店 好評発売中	財団文化	4
7月	2(日) 板橋太鼓まつり	🎵 区立文化会館大ホール	文化会館 会館Web 店 前売り4/18迄~	財団文化	4
	5(水) クラシック音楽オーデション	🎵 区立文化会館大ホール	事前申込5/26迄まで	財団文化	4
	8(土) 板橋名人寄席	🎭 区立文化会館大ホール	文化会館 会館Web 店 チケットぴあ 初日特電4/4迄	財団文化	1
	15(土)・16(日) ハムレット	🎭 区立文化会館小ホール	文化会館 前売り5/12迄~	財団文化	5
	18(火) 0歳からのおとあーとコンサート	🎵 区立文化会館第1・2和室	文化会館 予約開始4/28 9:00~ チケットレス制	文化会館	4
	25(火)~27(木) だれでもできる演劇ワークショップ(小学生対象)	🏫 区立グリーンホール1階ホール	事前申込6/30迄まで	文化会館	7
8月	5(土)・6(日) ふれあいステージ	🏟️ 区立文化会館大ホール	事前申込4/21迄まで	財団文化	8
	8(火)~10(木) はじめてのバレエ体験教室(小学生対象)	🏫 区立文化会館リハーサル室	事前申込7/7迄まで	財団文化	5
	19(日) ノーギーのひらめき工房ショー	🏟️ 区立文化会館大ホール	文化会館 会館Web 店 チケットぴあ ローソンチケット 初日特電5/9迄	財団文化	3
	26(日) キエフ・クラシック・バレエ ※事前特別レッスン有	🏟️ 区立文化会館大ホール	文化会館 初日特電4/16迄	文化会館	5
9月	2(土) That'sが~まるちよばSHOW!+ロッケンロールペンギン	🏟️ 区立文化会館大ホール	文化会館 初日特電5/14迄	文化会館	5
	23(土) 西本智実指揮ロイヤルチェンバーオーケストラ演奏会	🎵 区立文化会館大ホール	文化会館 会館Web チケットぴあ JTBエンタメチケット 初日特電5/21迄	文化会館	1

※上記に掲載されていないイベントに関しましては、文化会館ウェブサイトをご覧ください。

チケットの予約・購入

文化会館 アイコンのついた公演を購入できます。

電話予約 受付/9時~20時

窓口販売 受付/9時~20時

区立文化会館 チケット専用ダイヤル TEL 03-3579-5666

※おかけ間違いのないようお願いいたします。

初日特電 表示のある公演

- 発売初日は電話予約のみです。なお、時間は9時~15時です。区立文化会館チケット販売窓口へお越しになっても、チケットの購入はできませんのでご注意ください。
- ※発売初日はお席が選べません。ご了承ください。※電話が混み合いがかりにくい場合がございます。

【予約チケットの受取窓口】 区立文化会館(1階チケットカウンター)

- 予約日から8日以内にチケットをお引き取りください。
- 受取窓口にお越しになれない場合は「チケット引換券」を郵送します。予約時にお申し出ください。代金のお支払いは銀行振込で、振込手数料および郵送事務手数料はお客様の負担となります。

区立文化会館(1階チケットカウンター)

- 区立文化会館窓口で直接販売いたします。
- 初日特電**の表示のある公演は、発売翌日からの販売になります。(初日売完の際はご容赦ください)
- お支払いは現金のみです。●施設点検日のチケット販売は、17時で終了いたします。

プレイガイド

チケットぴあ TEL 0570-02-9999
ホームページ▶ t.pia.jp

◎ご予約時には各公演に記載された「Pコード」が必要になります。

ローソンチケット TEL 0570-000-407
(10:00~20:00受付)
ホームページ▶ l-tike.com

◎ご予約時には各公演に記載された「Lコード」が必要になります。

JTBエンタメチケット TEL 0570-03-311
ホームページ▶ jtb.co.jp/ticket/

- 各プレイガイドごとに、営業時間や受付方法が異なります。詳しくは各プレイガイドにお問い合わせください。
- 「0570」で始まる電話番号は、一部の携帯電話・PHS・IP電話からはご利用できない場合がございます。
- 上記プレイガイド以外に、公演独自のプレイガイドもございます。

会館Web アイコンのついた公演を購入できます。

インターネット予約
24時間受付、発売初日の9時~
公演日前日16時まで

区立文化会館・グリーンホールのウェブサイトから <http://www.itabun.com>

- ご予約には事前の登録が必要になります。(登録は無料)
- 区立文化会館・グリーンホールのウェブサイトの「オンラインチケット」をクリックし、販売ページにアクセスして、希望の公演をお選びください。
- 購入決定後、区立文化会館窓口お引き取りの場合は「受付番号」、セブンイレブンお引き取りの場合は「払込票番号」をお控えください。
- 区立文化会館窓口、セブンイレブンで、それぞれの番号をお伝えのうえ、8日以内にチケットをお引き取りください。
- 初日特電**の表示のある公演は、発売日9時よりウェブサイト販売します。

チケット取扱店 店 アイコンのついた公演を購入できます。

- 下記の8店舗にて、発売初日から店頭販売いたします。
- 定休日・営業時間は各店舗にお問い合わせください。
- 店頭では先着順に販売いたします。電話予約はできません。

チケット購入にあたってのご注意 (必ずお読みください)

- ①車椅子席は区立文化会館までお問い合わせください。
- ②公演ごとに予約開始日が異なります。各公演の前売開始日(予約開始日)をお間違えないようにご確認ください。
- ③セブンイレブンでのチケットお引き取り時、サービス利用料162円/1件、コンビニ発券手数料108円/1枚がかかります。
- ④期間内にお支払いがない場合はキャンセルとなります。
- ⑤ご予約・ご購入後のキャンセルや座席の変更はお受けできませんので、ご了承ください。

板橋区立文化会館のご案内

〒173-0014 東京都板橋区大山東町51番1号
TEL 03-3579-2222

- 東武東上線 大山駅下車 徒歩3分
- 都営三田線 板橋区役所前駅下車 徒歩7分

※お車でのご来場はご遠慮ください。

板橋区役所南館1階	CAFE DINING [NAKAJUKU]	TEL 03-6915-5066
ハッピーロード 大山商店街	ハローショップ「とれたて村」	TEL 03-3958-9040
中板橋商店街	中板堂	TEL 03-3579-0010
宮の下商店街入口	大野屋文具店	TEL 03-3956-1417
板橋駅前本通り商店街	時計・宝飾・メガネ「光輝」	TEL 03-3964-6511
志村板上駅 A3出口横	書林朝日書店	TEL 03-3966-5840
高島平団地内 荻番街	高島平南天堂(荻番街店)	TEL 03-3936-4455
成増駅北口前	長太郎不動産(成増駅北口前店)	TEL 03-3938-0002

これからの注目公演

爆生!! お笑い in 板橋

いたばし、抱腹絶倒ッ!!

過去2回、会場を爆笑の渦に巻き込んだ“爆生!!お笑い”が、6月に帰ってくる!! **インスタントジョンソン**

今回も板橋にゆかりのあるサンドウィッチマンを筆頭に、人気芸人から注目若手芸人まで、総勢9組豪華揃い踏み! 漫才あり!コントあり! 抱腹絶倒の2時間をお届けします!!



サンドウィッチマン



ロケット団



我が家



東京03



ブルゾンちえみ with B



平野ノラ



厚切りジェイソン



アナクロニスティック

開催日	6月4日(日)3回公演	開場	1回目: 10時30分	開演	11時00分
会場	区立文化会館大ホール	開場	2回目: 13時30分	開演	14時00分
料金	(全席指定) 前売 3,600円 当日 4,000円	開場	3回目: 16時30分	開演	17時00分

チケットの購入 **区立文化会館** **好評発売中**

※3歳以上有料。3歳未満入場不可。※都合により、出演者が一部変更になる場合がございます。

ノージーの ひらめき工房 SHOW!

ショー

NHK Eテレで話題の人気工作番組「ノージーのひらめき工房」が、お届けするスペシャルショー! お届けするスペシャルショー! 歌って踊って遊べる楽しいステージです!



開催日 8月19日(土) **会場** 区立文化会館大ホール

開場 1回目: 10時30分 **開演** 11時00分

開場 2回目: 13時30分 **開演** 14時00分

料金 (全席指定) 一般 2,500円 小学生以下 1,000円
※2歳以下で保護者のひざ上観覧は無料。3歳からお席が必要です。

出演 ノージー、タノチーミー、クラフトおじさん、シナプー

制作 (有)匠 **企画協力** NHKエデュケーショナル **協力** オフセンター

チケットの購入 **区立文化会館** **チケット取扱店** **初日特電5/9※**

チケットぴあ/Pコード:458-110 ローソンチケット/Lコード:33241

番組紹介

NHK Eテレ
「ノージーのひらめき工房」
「ひらめき」が自分らしい作品をつくる! 工作遊びを通して自分なりのアイデアや美意識を発見する番組です。

放送時間

Eテレ(教育) 土曜日 午前 7時30分~7時45分
再放送 月曜日 午前10時00分~10時15分
水曜日 午後 3時45分~4時00分

好評放送中!

「ノージーのひらめき工房 ミニ」も放送中

Eテレ(教育) 水曜日 午後 5時40分~5時45分

区立文化会館は今年開館35周年を迎えます。

区立文化会館は地域文化の振興と創造を目的として昭和57年に誕生しました。それから35年の間、文化芸術鑑賞、そして文化活動の場として区民のみなさんに親しまれてきました。ホールでは歌舞伎や落語、クラシックコンサートから、海外のバレエ団公演や旬のお笑い芸人ライブまで、毎年多様なジャンルの公演を開催しています。さらに様々なワークショップや無料イベントも実施しているので、是非新しい文化に触れにいらしてください。また、大・小ホール、会議室、和茶室、音楽練習室等の施設貸出も、広くご利用いただいております。清潔で使いやすい環境維持のため、お客様からのリクエストにもできる限りお応えしています。今後とも便利で親しみやすい施設を目指してまいりますので、どうぞお気軽にご利用ください。



■大ホール 1263席 コンサート・式典・講演会等
■大会議室 最大300名 会議・セミナー等
■1・2和室 最大90名 日本舞踊・懇親会等
■リハーサル室 40名 音楽・ダンス・演劇の練習等

※その他の施設は会館ウェブサイト、パンフレット等でご覧ください。

注目!

開館35周年記念コンサート

開館35周年記念のコンサートの第一弾、「吉田兄弟&レ・フレール公演(4/9)」に続き、第二弾は「西本智実指揮 ロイヤルチェンバーオーケストラ演奏会(9/23)」が決定!高い人気を誇る世界的指揮者・西本智実が登場します。

公演は2部構成になっており、第1部は「ジョン・ウィリアムズ生誕85周年ベスト・セレクション 他」と称して、スターウォーズ、スーパーマン等、有名映画音楽の数々をステージいっぱいの大編成オーケストラが迫力たっぷりにお届けします。第2部はドヴォルザークの交響曲第9番「新世界より」。ドヴォルザークがアメリカに渡ってから作曲した名曲です。第2楽章のメロディは「家路」や「遠き山に日は落ちて」のタイトルでも広く親しまれています。35周年の豪華公演をどうぞお楽しみに!



西本 智実/プロフィール
ロイヤルチェンバーオーケストラ音楽監督兼首席指揮者。名門ロシア国立響、国立歌劇場で指揮者ポストを外国人で初めて歴任、英国ロイヤルフィル、リンツブルックナー管、ハンガリー国立歌劇場他 ヨーロッパ・北米・アジア・南米・中東約30ヶ国から指揮者として招聘。2016年には中国国家交響楽団等を指揮し、中国においてもセンセーショナルに進出。

主役はお客様

歌って健康! 「歌声コンサート」

上手・下手はここでは関係なし! 楽しく元気に思いきり歌いましょう!
思い出の唱歌・民謡・歌謡曲などをプロの生演奏をバックに会場みんなで歌っていただくイベントです。歌は苦手という方も安心してご参加いただけます。

開催日 **6月6日(火)**

会場 **区立文化会館小ホール**

開場 **13時30分** 開演 **14時00分**

料金 (全席自由) 前売 **1,500円** 当日 **2,000円**
※未就学児入場無料 ※車イス介添人は半額 ※詳しくはチケット専用ダイヤル(TEL03-3579-5666)にお問い合わせください。

出演 **杉山公章**

曲目 **カチューシャ・学生時代・上を向いて歩こう・青い山脈・川の流れのように・涙そうそう ほか**

主催 **(株)マイソング**

チケットの購入 **区立文化会館** チケット取扱店 **前売D4/12※**



第11回 板橋太鼓まつり

開催日 **7月2日(日)** 会場 **区立文化会館大ホール**

開場 **12時30分** 開演 **13時00分**

料金 (全席自由) 前売 **1,000円** 当日 **1,200円** ※2歳以下で保護者のひざ上観覧は無料。3歳からお席が必要です。

演目 **区内外の太鼓団体の演奏、百人太鼓 ほか**

出演 **轟太鼓、風太鼓、勇音太鼓 ほか ゲスト多数**
※都合により一部団体等が変更になる場合がございます。

イベントお問合せ

板橋太鼓まつり実行委員会事務局
Tel 090-3338-8631 / 塚田

チケットの購入

区立文化会館 **会館Web**

チケット取扱店 **前売D4/18※**



板橋区吹奏楽団

第31回 定期演奏会

様々な企画でお楽しみいただく板橋区吹奏楽団の定期演奏会は毎回大好評。
年々パワーアップしていく演奏をぜひお見逃しなく。

開催日 **6月11日(日)** 開場 **14時30分** 開演 **15時00分**

会場 **区立文化会館大ホール** 料金 (全席自由) **1,500円** ※2歳以下で保護者のひざ上観覧は無料。3歳からお席が必要です。



出演 **指揮:大橋晃一 / 音楽監督: 忍田博明 / 演奏: 板橋区吹奏楽団** 曲目 **当日のお楽しみ**

チケットの購入 **区立文化会館** **会館Web** チケット取扱店 **前売D4/6※**

和室で楽しむシリーズ

0歳からのおとあーとコンサート

0歳からのお子様と一緒に畳の上でゆっくりご鑑賞いただける和室コンサートです。
生演奏とお絵かきのコラボによるライブイベント。みんなで歌を歌ったり手遊びをしたり、観て・聴いて・感じて・・・五感揺さぶる『おとあーとワールド』をお楽しみください!!

開催日 **7月18日(火)** 会場 **区立文化会館5階 第1・2和室**

開場 **10時00分** 開演 **10時30分**

料金 (全席自由) **1,000円**

※2歳以下で保護者のひざ上観覧は無料。3歳からお席が必要です。
※すくすくカードご利用いただけます。(1名様につき利用券2枚必要です)
※授乳・おむつ替えのスペースをご用意しております。

出演 **おとあーと研究室**

※うた、キーボード、フルート、ライブイベントの4人編成を予定。

チケットレス制 **予約開始4/28金 9:00~**

窓口および電話にて予約を承ります。(チケットは発券いたしません)
料金のお支払いは、当日会場受付にてお願いいたします。



板橋区演奏家協会 第105回 ライブリーコンサート いたばし区民参加 Project XIV

オペラ公演

P.マスカーニ作曲「カヴァレリア・ルスティカーナ」

サントゥツァ:内田裕見子/トゥリッドゥ:稲見浩之/アルフィオ:竹野宏一/ローラ:片岡ひろみ/ルチア:天田清美/村娘:今仲敬子

G.プッチーニ作曲「修道女アンジェリカ」

アンジェリカ:宮入玲子/公爵夫人:吉川英子/修道院長:宮内直子/修道女長:稲見裕美/ジェノヴィエツァ:菅原直子/看護係修女:長野佳奈子

恋人は昔の女と続いていた・・・修道女の秘密とは・・・シチリア島を舞台に繰り広げられる人間模様。ヴェリズモ・オペラの傑作。

開催日 **6月18日(日)** 会場 **区立文化会館大ホール**

開場 **14時30分** 開演 **15時00分**

料金 (全席自由) 一般 **5,000円** 中学生以下 **3,500円** 当日 **500円増し**

※100歳以上の方:当日100円【年齢を証明する物をご提示ください】
※2歳以下で保護者のひざ上観覧は無料。3歳からお席が必要です。

出演 **指揮:成田 徹 / 演出:林 永清 / 演奏: IPA室内管弦楽団**
IPAオペラアンサンブル、公募区民 ほか

チケットの購入 **区立文化会館** **会館Web** チケット取扱店 **好評発売中**



©Sanae Ohta

クラシック音楽を志す、フレッシュな演奏家を発掘・応援します!

第34回 クラシック音楽

財団HP
申込フォーム有

オーディション出場者募集

開催日 **7月5日(水)** 会場 **区立文化会館大ホール**

部門 **A 声楽 B ピアノ(連弾不可) C 弦楽器(ハープ・ギター可)**
D 木管楽器 E 金管楽器 F 打楽器(和太鼓不可) G 編曲

対象 **平成29年4月1日現在18歳以上で板橋区内在住・在勤・在学の方**

参加費 **一人一部門につき10,000円** 審査員 **佐藤 俊(ピアニスト) ほか**

締切・申込 **5月26日(金)(消印有効)までに参加申込書を郵送・FAXまたは財団ホームページの「申込フォーム」からお申込みください。**

〒173-0014 板橋区大山東町51-1 区立文化会館内
(公財)板橋区文化・国際交流財団「クラシック音楽オーディション」係
Tel 03-3579-3130 FAX 03-3579-2276

問合せ・その他 詳しくは、募集チラシ、板橋区文化・国際交流財団ホームページをご覧ください。なお、オーディションは非公開です。

10月11日(水)18:30~区立文化会館大ホールで開催するクラシック音楽オーディション合格者による「新進音楽家フレッシュコンサート」をお楽しみにお待ちください。

板橋区 財団 検索

オーディション合格者には

- 10月11日(水)区立文化会館大ホールにて開催する、「新進音楽家フレッシュコンサート」に出演していただきます。
- 合格者の中から2名の方に「ロビーコンサート」に出演していただきます。
- 合格者には「板橋区演奏家協会」の入会資格が与えられます。

【第33回最優秀賞】

バリトン/
市川 有一郎さん

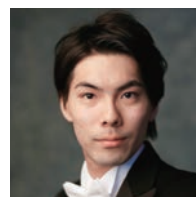

市川さんは、オーディションで最優秀賞を受賞されました。板橋区演奏家協会の会員となり、1月に開催された「ファミリー音楽会」に出演。オペラ「椿姫」で素晴らしい歌声を披露されました。

【第33回合格者の声】

フルート/
三澤 彩花さん



板橋第一中学校出身の私にとって、お隣の板橋区立文化会館は小さい頃から親しんできた場所でした。このような機会をいただき、思い出の場所で演奏ができたことを嬉しく思います。

地域イベント情報

第17回 街角・ばらのコンサート 鑑賞無料

日時 **5月14日(日) 11:30 ~**

会場 **板橋区宮本町54-1 稲荷神社境内**

演奏 **新東京アカデミー室内合奏団**

曲目 **ディヴェルティメントニ長調より/モーツァルト 日本の四季/大野君子、カヴァレリア・ルスティカーナ間奏曲/マスカーニ ほか**



【新東京アカデミー室内合奏団】

1995年10月設立。主宰の松原広地氏は、演奏を通じて「区内に音楽の輪を広げていきたい」との思いを込めて活動しています。「街角・ばらのコンサート」は2000年から始まり、地域の町会や商店街の方々の支援のもと毎年実施。「地域から生まれた音楽会」として親しまれています。

【問い合わせ先】Tel 03-3960-1449 松原

【地域イベント情報募集】区内で、広く区民が無料で参加・鑑賞できるイベント情報を募集します。詳細は、(公財)板橋区文化・国際交流財団 文化係 Tel 03-3579-3130まで

これからの演劇・芸能・エンタメ公演

朝也 改メ 春風亭三朝 真打昇進披露興行

第101回 板橋落語会

開催日 6月15日(木)
会場 区立文化会館 小ホール
開場 18時00分
開演 18時30分
料金 (全席自由) 1,500円
※未就学児の入場はご遠慮いただいております。
チケットの購入
 区立文化会館 [会館Web](#)
チケット取扱店 前売り 4/11迄~
 チケットぴあ / Pコード:458-107

柳家小せん 「千両みかん」
神田織音(講談師) 「吉田澤右衛門」
柳家燕弥 「子ほめ」
朝也改メ 春風亭三朝 「姿馬」
鈴々舎八ゑ馬 「小言念仏」
柳家さん光 「熊の皮」

That's が〜まるちよばSHOW!
 +ロッキンロールペンギン



モヒカン・スーツ姿で会場を爆笑の渦に巻き込む、大人気の「が〜まるちよばSHOW!」と、ブロードウェイで大絶賛された「ロッキンロールペンギン」を上演。こどもたちからおじいちゃん・おばあちゃんまで、みんな一緒にロッキンロール!!

開催日 9月2日(土)
会場 区立文化会館大ホール
開場 13時30分 **開演** 14時00分
料金 (全席指定) 4,500円 ※4歳未満入場不可
出演 が〜まるちよば
チケットの購入 [区立文化会館](#) [初日特電 5/14日](#)

板橋演劇センター公演

No.100 リア王 作/W・シェイクスピア 訳/小田島雄志 演出/遠藤栄藏

風よ、吹け。雨よ、降れ。
 稲妻よ、硫黄の火よ、わしの白髪を焼きこがせ!
 シェイクスピア悲劇の最高峰「リア王」!!
 小田島雄志訳のシェイクスピア全37作品の上演を完遂した板橋演劇センターの新たな第一歩として贈ります。

開催日 5月11日(木)・12日(金)
会場 区立文化会館小ホール
開場 18時30分 **開演** 19時00分
料金 (全席自由) 一般 3,500円
 学生 2,500円 当日各500円増し
 ただし高校生以下 無料
出演 遠藤栄藏、酒井恵美子 ほか
チケットの購入 [区立文化会館](#) [好評発売中](#)



No.101 ハムレット 作/W・シェイクスピア 訳/小田島雄志 演出/遠藤栄藏

「心弱きもの、おまえの名は女!」
 「このままでいいのか、いけないのか、それが問題だ。」
 「だから尼寺へ行け、尼寺へ。」
 「あとは、沈黙。」

開催日 7月15日(土)・16日(日) **会場** 区立文化会館小ホール
 7月15日 **開場** 17時00分 **開演** 17時30分
 7月16日 **開場** 13時30分 **開演** 14時00分
料金 (全席自由) 一般 3,500円
 学生 2,500円 当日各500円増し
 ただし高校生以下 無料
出演 鈴木吉行、星 和利、古谷一郎、遠藤栄藏、酒井恵美子 ほか
チケットの購入 [区立文化会館](#) [前売り 5/12迄~](#)



キエフ・クラシック・バレエ

チャイコフスキー 夢の3大バレエ名場面集

キエフより30年以上の歴史を持つバレエ劇場が来日。チャイコフスキー・バレエの傑作から、不動の人気を誇る3作品の名場面ばかりを集めたプログラムを上演いたします。誰もが耳にしたことのある「くるみ割り人形」の“花のワルツ”や、白と青のコントラストが儚くも美しい「白鳥の湖」第一幕2場、「眠れる森の美女」からは、愛らしいおとぎ話の主人公たちが華やかな踊りを披露いたします。

開催日 8月26日(土) **会場** 区立文化会館大ホール
1回目 **開場** 12時00分 **開演** 12時30分 公演時間1時間30分
2回目 **開場** 14時30分 **開演** 15時00分 (休憩込)
料金 (全席指定) 3,800円 ※4歳未満入場不可
出演 キエフ・クラシック・バレエ
演目 「くるみ割り人形」より/「白鳥の湖」より/「眠れる森の美女」より
※演奏は特別録音音源を使用いたします。
チケットの購入 [区立文化会館](#) [初日特電 4/16日](#)

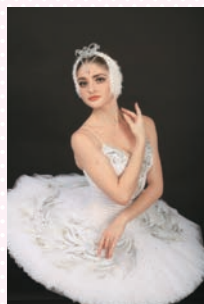

ヤーナ・グバノワ



「くるみ割り人形」より



「白鳥の湖」より



「眠れる森の美女」より

キエフ・クラシック・バレエ来日記念! 小中学生のための特別レッスン

プロのバレエ劇場のレッスンを体験しよう!

キエフ・クラシック・バレエのダンサーのレッスンを受けてもっと上手になろう!

日時 7月31日(月)
 11時00分~13時00分
場所 区立文化会館リハーサル室
講師 キエフ・クラシック・バレエ芸術監督
※同バレエ団所属の日本人ダンサーが通訳兼指導補佐を行います。
対象 初級(バレエ経験2年以上5年未満)の小中学生男女 **定員** 30~35名
参加費 5,000円 ★8月26日の公演チケットをお持ちの方は、特別料金3,500円
申込方法 6月30日(金)(必着)まで、往復はがきまたはメールでお申し込みください。(はがきの場合、返信用にも住所・氏名を記入)①氏名(ふりがな)②郵便番号・住所③電話番号④年齢・性別⑤バレエ経験年数を明記のうえ、板橋区立文化会館「バレエ特別レッスン」係(〒173-0014 板橋区大山東町51-1 Tel.03-3579-5666 メール:workshop@itabun.com) ※申込多数の場合は抽選とさせていただきます。受付の結果は締切以降、順次お知らせいたします。



財団HP
 申込フォーム有

~区民文化講座~

はじめてのバレエ体験教室
 参加者募集

バレエのレッスンってどんなことするの?

日時 8月8日(火)・9日(水)・10日(木)
A 午前の部(10時00分~12時00分)
B 午後の部(14時00分~16時00分)
場所 区立文化会館リハーサル室
講師 板橋区洋舞連盟 木村なつみ ほか
対象 区内在住・在学の小学生 ※3日間とも参加できる方
定員 A・B各15名(計30名) ※定員を超えた場合は抽選となります。 **参加費** 3,000円
申込方法 7月7日(金)(必着)まで、はがき、FAX、財団ホームページからお申し込みください。
 ①バレエ体験申込②希望の部(AまたはB)。どちらでもよい場合はその優先順位)
 ③郵便番号・住所④氏名(ふりがな)⑤学校名・学年⑥保護者氏名⑦電話番号を明記のうえ、(公財)板橋区文化・国際交流財団「はじめてのバレエ」係(〒173-0014 板橋区大山東町51-1 区立文化会館内 FAX 03-3579-2276)





四川省出身の主婦から習う、四川料理教室

財団HP
申込フォーム有

国土のほぼ中心に位置する四川省、とうがらしや山椒などの香辛料を使い、辛味の強い料理が多いのが特徴です。北京料理、広東料理などにつづき、日本でも有名な中国料理系統の一つです。主婦ならではの目線で教える、中国料理を体験しませんか。

日時 5月20日(土) 10:00~13:30 **会場** まなぽーと成増(成増1-12-4)

内容 麻婆豆腐、焼白(豚肉の蒸し料理)、凉拌菜(野菜の和え物)の紹介

定員 24名(抽選) **費用** 700円 **対象** 区内在住・在勤・在学で小学4年生以上の方

申込 5月8日(月)までにE-mail、往復はがき、FAXで必要事項を明記のうえ下記へ、お申込みください。(1)四川料理教室申込み(2)郵便番号、住所(3)氏名(ふりがな)(4)年齢(5)性別(6)電話番号(7)区内在勤・在学の場合は勤務先(所在地)・学校名
※財団ホームページの「申込フォーム」からお申し込みできます。



外国人のための無料専門家相談会を行います!

ビザや在留資格、社会保険や労働問題など、外国人のみなさんが日頃困っていることを専門家に相談してください。予約はいりませんので、そのまま会場にお越しください。



日時 6月18日(日) 13:30~16:30(受付は16:00まで) **会場** 区立グリーンホール(栄町36-1)

FREE PROFESSIONAL CONSULTATION FOR FOREIGN RESIDENTS

◆ Date: Sunday, June 18, 2017 1:30PM to 4:30PM
(Cut-off time for reception 4:00PM)

◆ Place: Itabashi Green Hall (Itabashi-ku, Sakae-chou, 36-1)

面向外国人的免费专家咨询会

◆ 时间: 2017年6月18日(周日)
下午1点30分~4点30分(受理至下午4点)

◆ 地点: 板桥区立グリーンホール
(板桥区栄町36-1)

외국인을 위한 무료 전문가 상담회

◆ 일시: 2017년 6월 18일 (일)
오후 1시 30분~4시 30분 (접수는 오후 4시까지)

◆ 장소: 이타바시구립그린홀
(이타바시구 사카에초 36-1)

語学ボランティアを募集しています

~あなたの語学力を活かしてみませんか?~

言葉の壁で困っている外国人を、通訳・翻訳を通して支援していただく「語学ボランティア」を募集しています。

登録要件 日本語・外国語ともに、下記活動するのに必要な高い語学力のある方。
※英語については、原則 TOEIC 850点以上レベルの方。※国籍は問いません。

活動内容 ①通訳ボランティア
区役所窓口での手続き、区内小中学校での面談、区主催の交流事業などでの通訳
②翻訳ボランティア
区が発行する申請書や通知文、イベント案内などの翻訳

申込 登録申込書を下記宛先までお送りください。
※申込書は板橋区文化・国際交流財団ホームページ、窓口にて配布しています。

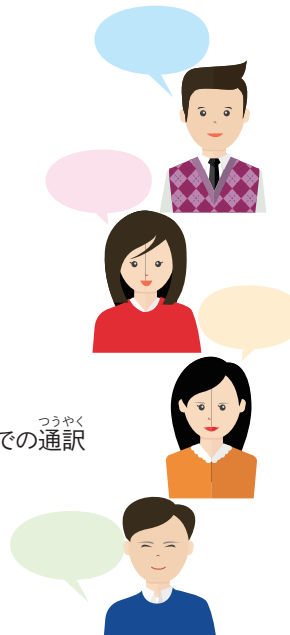

国際交流ボランティア団体 活動紹介

~日本語教室「地球家族」~

国際交流・多文化共生を目的に区内で活動するボランティア団体を紹介します。今回は、高島平地域で日本語教室を運営する「地球家族」です。ボランティアスタッフが外国人に日本語を教えており、大人クラスと小学生専門のKIDSクラスに分けているのが特徴です。代表の山田さんからお話を伺いました。

「教室は、小グループまたはマンツーマン指導です。日常生活で困っていること、例えば子育ての話にも応え、会話を楽しむことを心がけています。KIDSクラスでは学校の話など雑談から始め、カード遊びや絵を描くなど、テキストの勉強だけでなく子どもが楽しむ場になるよう工夫しています。

生徒のみなさんが地域での生活に馴染めるよう、家族ぐるみの交流を行うなど、「コミュニティーサロン」としての役割も果たしたいと思えます。一方で、指導者不足で生徒の受け入れができないなど、ボランティアスタッフの増員は急務となっています。

これからも生徒のみなさんが勉強したいことを、私たちスタッフがサポートしていきます。」



KIDSクラスで学ぶ子どもたち

日本語を教えるボランティア活動に興味のある方は、お問合せください。
大人クラス問合せ先: 山田 浩人
☎ 080-6628-3413 ✉ chi9kazoku@yahoo.co.jp
KIDSクラス問合せ先: 秋元 すがよ
☎ 080-3580-8064 ✉ j7n4ccocho@gmail.com

国際交流/多文化共生 イベント案内

詳しくは、「広報いたばし」、「アイシェフ・ボード」などでご案内します。みなさまのご参加をお待ちしています。

とき	会場	事業名	内容
4月20日(木)	文化会館 第2会議室	【予約制】外国人のための無料法律相談	外国人のみなさんが日頃困っていることについて経験豊富な弁護士に相談できます。開催日の3日前までに、メールまたは財団ホームページから予約してください。通訳が必要な方は、予約時にお知らせください。
4月8日(土)	グリーンホール 601 会議室	国際交流	毎月1回、外国の人と友だちになりたい人、日本語を話したい外国の人があつまって、楽しくお話をしています。当日直接会場へ。
5月13日(土)	グリーンホール 601 会議室	サロン	参加費 200円(お菓子・飲み物代) 時間 14時30分~16時30分

インフォメーション

平成28年度 区民文化栄誉賞等受賞者

【区民文化栄誉賞】

スポーツ部門 リオデジャネイロ2016オリンピック競技大会

男子競泳
金・銀・銅メダル
*萩野 公介
(東洋大学)



レスリング/全日本レスリング女子チーム
金メダル:*登坂 絵莉 *伊調 馨
*川井 梨紗子 *土性 沙羅
銀メダル:*吉田 沙保里
出 場:*渡利 璃穂



【区民文化特別賞】

文化部門

「いたばし区民文芸(川柳)」の選評者を長期に務める *尾藤 三柳(区民文芸)
「宮中歌会始め」に入選 *鴨下 彩(前野町三丁目)

スポーツ部門 リオデジャネイロ2016オリンピック競技大会

女子柔道 銅メダル *山部 佳苗(前野町一丁目)
競泳日本代表監督 *平井 伯昌(東洋大学)
第93回 東京箱根間往復大学駅伝競走 復路6区区間賞(区間新記録) *秋山 清仁(日本体育大学)

【区民文化優秀賞】

文化部門

全国規模の組織が主催する各種発表会等で1位相当

*村上 耶也 (高島平二丁目) *米山 翔太 (大東文化大学)
*三宅 厚史郎(大東文化大学) *城北中学・高等学校 化学部 ホタテ班

スポーツ部門 オリンピック出場、世界規模の大会で1位～3位、全国規模の大会で1位

*内田 美希/リオデジャネイロ2016オリンピック競技大会 競泳 第8位	*宮原 将裕 (大東文化大学)
*木村 潤平/リオデジャネイロ2016パラリンピック競技大会 パラトライアスロン 第10位	*日向 晟萌 (大東文化大学)
*今村 陽向 (蓮根二丁目)	*深瀬 理香子 (大東文化大学)
*勝又 晋一 (中台三丁目)	*宮澤 拓臣 (大東文化大学)
*安藤 優希 (成増三丁目)	*保坂 史門 (大東文化大学)
*林川 琉偉 (本町)	*阿部 友里香 (大東文化大学)
*石井 菜宏 (大谷ロー一丁目)	*Club.Jiro
*堀越 晴夫 (板橋四丁目)	*大東文化大学 ラグビー部
*中尾 あおい (四葉一丁目)	*大東文化大学 テコンドー部
	*三浦 愛華・加藤 えみり

【区民文化奨励賞】

文化部門

全国規模の組織が主催する各種発表会等で2位～3位相当

*徐 文燕 (氷川町) *山田 千鶴(大東文化大学大学院) *芝浦工業大学中学高等学校 電子技術研究部
*榎 晴海(大東文化大学) *鈴木 頼彦 (三園二丁目) *大東文化大学第一高等学校 書道部
*城北中学・高等学校 化学部 海藻班

スポーツ部門 全国規模の大会で2位～3位相当

*牧野 隼大 (氷川町)	*上田 彰子 (成増五丁目)	*神田 航也 (大東文化大学)
*尾野 透雅 (徳丸八丁目)	*田島 朝美 (弥生町)	*中川 康二 (大東文化大学)
*梅村 碧一 (大門)	*飯田 竜矢 (大山金井町)	*辻中 杏奈 (大東文化大学)
*富岡 周平 (板橋三丁目)	*古口 沙羅 (東山町)	*青山 航大 (大東文化大学)
*西願寺 里保 (淑徳高等学校)	*渡部 民人 (志村一丁目)	*松澤 優花里 (大東文化大学)
*桑田 彩菜 (淑徳中学校)	*佐藤 夏美 (大東文化大学)	*田中 翔子 (大東文化大学)
*石田 翔惟 (前野町三丁目)	*内村 嵐 (大東文化大学)	*貫井 亜沙菜 (大東文化大学)
*松井 孝夫 (東坂下二丁目)	*若井 奎太 (大東文化大学)	*板橋TOPMAN
*梯 栄子 (小茂根三丁目)	*和田 璃子 (大東文化大学)	*大東文化大学 スケート部

※詳しくは財団ホームページ【お知らせ】をご覧ください。

【受賞者紹介】

【区民文化特別賞】

*鴨下 彩 (かもした あや)

学習院女子高等科2年
(板橋区在住)
約2万首の応募から選ばれた
10首に入選し、1月13日(金)に
皇居・正殿松の間で開かれた
歌会始の儀に招かれました。



鴨下さんの歌

野原ならまつすぐ走つてゆけるのに
満員電車で見つけた背中

「今まで会いたかったと思っていた人や自分と遠くなった存在を電車などで見つけたときに感じる様なもどかしさや切なさを詠みました。」

歌会始の儀終了後の感想

「足音しか聞こえないような厳粛な雰囲気にとっても緊張しましたが、一生に一度の経験で将来になっても名誉を感じるのだと思います。両陛下からお言葉を賜り、皇后陛下が、私の制服を見て懐かしくお感じになられたり、歌を褒めてくださいました。」

「短歌・俳句・川柳」大募集

区民の方から「区民文芸作品(短歌・俳句・川柳)」を募集しています!

入選作品(天・地・人賞)は選評者からの寸評つきで、区の広報紙「広報いたばし」に掲載されます。日ごろ、心に留められている言葉の数々を短歌や俳句・川柳にされてみてはいかがでしょうか?



応募方法

募集期間

年6回募集 偶数月(2・4・6・8・10・12月)の5日必着

作品

はがき1枚に1作品(短歌・俳句・川柳のいずれか)を記入

必要事項

住所・氏名(ふりがな)・電話番号を明記

申込先

〒173-0014 板橋区大山東町51-1 区立文化会館内(公財)板橋区文化・国際交流財団「区民文芸」係

お問合せ TEL 03-3579-3130

※1人1部門1作品のみの応募で未発表のものに限ります。
※文字は楷書で丁寧に。漢字には必ずふりがなをお願いします。
※入選された作品の他誌への投稿はご遠慮ください。

参加者募集

新しい友だちと、新しい可能性に満ちた、夏休みの3日間!

小学生のための夏休み企画「たぐれどもできる演劇ワークショップ」



このワークショップは「台本」を使わず、みんなでアイデアを出したり相談しながら創作します。形のないものを言葉にしたり、感じたことを体で表現したり、言葉にできないことを共有したり...

「正しい答え」をみつけるのではなく、何が面白いのか発見すること、学校の授業では体験できないこと、が盛り込まれています! 想像力を使って、遊んでみませんか?

最終日には、ミニ発表会と保護者の方も全員で楽しめるプログラムを用意しております。最終日は、是非親子そろってご参加ください!

日時 7月25日(火)・26日(水)・27日(木)

13時30分～16時00分 ※27日は17時00分まで(ミニ発表会があります)

場所 グリーンホール1階ホール 講師 劇団山の手事情社 団員

対象 小学校3年生～6年生 ※3日間とも参加できる方

定員 25名 参加費 3,000円(保険料込)

申込方法 6月30日(金)(必着)まで、往復はがきまたはメールでお申し込みください。(はがきの場合、返信用にも住所・氏名を記入) ①氏名(ふりがな) ②性別 ③学校名・学年 ④保護者名 ⑤郵便番号・住所 ⑥電話番号 ⑦現在の習い事 ⑧応募動機や意気込みなどを明記のうえ、板橋区立文化会館「演劇ワークショップ」係

(〒173-0014 板橋区大山東町51-1 TEL 03-3579-5666 メール:workshop@itabun.com)

※申込多数の場合は抽選とさせていただきます。

※一次締切5/12 二次締切6/30 各締切の時点で、応募者の方には受付の結果をお知らせします。



日ごろの練習成果を大ホールで発表しませんか。

第48回 ふれあいステージ 出演団体募集

募集要項

- 日時** 8月5日(土)・6日(日)10時開演 17時終演(予定)
- 場所** 区立文化会館大ホール
- 対象** 出演者の半数以上の方が区内在住・在勤・在学で、音楽・舞踊などの文化活動を行う10人以上の団体
- 募集団体数** 5日(土)30団体、6日(日)30団体(予定)
※募集数を超える申し込みがあった場合、抽選となります。
※例年、日曜日に出演を希望する団体が多く、抽選を行っています。土曜日での出演もご検討ください。
- 参加費** 1団体30,000円[6月23日(金)説明会時に徴収します]
※参加費納入後に出演をキャンセルされた場合、参加費のお返しできません。

申込方法

4月21日(金)[消印有効]まで はがきで
①ふれあいステージ申込 ②団体名 ③出演希望日[5日(土)、6日(日)、どちらでも良い場合はその優先順位] ④出演ジャンル(踊り・歌・演奏・ジャズダンス・フラダンスなど) ⑤出演人数 ⑥代表者の郵便番号・住所・氏名(ふりがな)・日中に連絡が取れる電話番号をのりなく明記のうえ、〒173-0014 板橋区大山東町51-1 区立文化会館内(公財)板橋区文化・国際交流財団「ふれあいステージ」係

出演までの流れ



青少年吹奏楽教室 参加者募集

財団HP
申込フォーム有

- 練習日** 平成29年5月13日(土)～平成30年3月までの約1年間
※練習は土曜日を中心に、年間26回程度
- 貸出楽器** クラリネット20人 トランペット20人 フルート40人
※定員を超えた場合は抽選となります。
- 参加費** 年間10,000円(楽器有り) 年間12,000円(楽器無し)
- 練習会場** 板橋第二小学校(板橋区板橋2-52-1)
- 対象** 区内在住・在学の小学4年生～高校3年生までの児童・生徒で、経験の有無は問いません。
- 発表会** 青少年音楽のつどい 平成29年11月26日(日) 青少年吹奏楽教室発表会 平成30年 3月25日(日)

実施コース

- A**フルート初級 **B**フルート中級
 - C**クラリネット初級 **D**クラリネット中級
 - E**トランペット初級 **F**トランペット中級
- 申込方法** 4月21日(金)《消印有効》まで、はがきに①青少年吹奏楽教室申込 ②郵便番号・住所 ③氏名(ふりがな) ④学校名・学年 ⑤保護者氏名 ⑥電話番号 ⑦希望コース ⑧楽器の有無を明記のうえ、〒173-0014 板橋区大山東町51-1 区立文化会館内(公財)板橋区文化・国際交流財団「青少年吹奏楽教室」係 ※財団HPからもお申し込みいただけます。

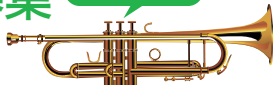

第23回 わんぱく相撲板橋区大会出場者募集

- 開催日** 平成29年5月27日(土)
- 開場・受付開始** 9時30分～16時30分 (開会式10時30分)
- 会場** 区立小豆沢体育館
- 対象** 区内在住・在学の小学生男女
- 参加費** 無料
- 主催** 板橋区わんぱく相撲実行委員会
- 申込** 所定の申込書に記載のうえ FAX:03-3956-4391 E-mail:2017wanpakusumo@gmail.com ※5月8日(月)17時00分まで ※申込書は財団HP(<http://www.itabashi-ci.org>)から取り出せます。
- 窓口担当** 板橋区わんぱく相撲実行委員会 実行委員長 牧野 孝将 板橋区仲町14-6 まきの整骨院 TEL090-5334-4323



板橋区吹奏楽団 団員募集

板橋区吹奏楽団は、区民のみなさんで構成され、定期演奏会をはじめ地域でのコンサートや催しへの参加など、様々な活動を行っています。

- 練習日** 毎週1回(主に土曜・日曜の午後もしくは夜間)
- ところ** 区立グリーンホール ほか
- 指導** 大橋晃一(常任指揮者)、忍田博明(音楽監督)
- 対象** 区内在住・在勤・在学の16歳以上で、楽器経験のある方
※簡単なオーディションがあります。

申込・問合せ

板橋区吹奏楽団HPの「団員募集」をクリック!!
<http://www.itasui.com/>



板橋区混声合唱団 団員募集

板橋区混声合唱団は、定期演奏会や地域でのコンサート・催しへの参加など様々な活動を行っています。合唱に興味のある方、是非一度見学にいらしてください。

- 練習日** 毎週水曜日 18時30分～21時 **ところ** 区立文化会館リハーサル室 ほか
- 指導** 高井優希(音楽監督)、大塚雅仁(副指揮者)、服部真由子(ピアニスト)、横尾佳子(コーチ)ほか
- 対象** 満16歳以上で、原則として区内在住・在勤・在学の方
※6月14日(水)に簡単なオーディションを行います。オーディションを受ける方は事前に見学をお願いします。オーディションは2ヵ月に1回程度開催する予定です。
- 費用** 月額2,500円(学生1,000円)
※楽譜代など別途必要となります。
- 申込・問合せ** 5月15日(月)まで、電話で(公財)板橋区文化・国際交流財団 TEL03-3579-3130



文字広告

募集案内

掲載を希望する方は板橋区文化・国際交流財団までお問合せください。
●6月号の受付期間は4月3日(月)～4月20日(木)です。
TEL03-3579-3130(平日9時～17時)

薩摩琵琶講習会(場)下赤塚駅前集会所(時)4月16日(日)13時琵琶体験無料3939-5801 問合せ関

～板橋にジュニア合奏団を～
団員募集:弦楽器(バイオリン・ビオラ・チェロ) 小学4年生～大学生まで(指導・指揮) 新東京アカデミー合奏団 主宰松原広地 3960-1449

※上記有料広告掲載の内容及び申し込みは、各主催者にお確かめのうえ、ご自身の責任でご参加ください。

～今月号より紙面を全面リニューアル!さらに見やすく～

あなたも、この財団情報誌「ふれあい」に 広告を載せませんか?

- 発行部数** 147,000部発行(新聞折込136,800部、区内施設10,200部)
- 発行日** 偶数月の1日発行(新聞折込は偶数月の第1金曜日)
- 折込紙** 朝日・読売・毎日・産経・東京・日経の各紙
- 配布施設** 文化会館・図書館・地域センター・区役所・大学等の各施設、区内各駅
※駅では、「広報いたばし」のスタンドをお借りして配布しています。
※文化会館等の公演で来場者にお渡ししています。
- 囲み広告** 写真・イラスト掲載可 *1枠/8.6×4.7cm *1面 64,800円 *8面 54,000円
- 文字広告** 1行13文字(最大6行まで) *1行 1,080円 (すべて税込価格)

【詳細お問合せ・お申込み】(公財)板橋区文化・国際交流財団 文化係 〒173-0014 板橋区大山東町51-1 TEL03-3579-3130



ふれあい郵送サービスのご案内

- ご好評につき、平成29年度もふれあいを無料でお届けします。今年度も文化会館では注目公演目白押しです!ぜひご利用ください!
- ※年度ごとにお申し込みが必要です。前年度、郵送サービスをご利用の方も改めてお申し込みいただきますようお願いいたします。
- ※新聞を定期購読されているお客様には、偶数月の第1金曜日に折り込みされますので、そちらをご利用ください。
- 申込方法**
①窓口:文化会館チケットセンターにお越しください。
②電話:03-3579-5666
③ホームページ <http://www.itabun.com/inquiry> (お問合せフォームにて必要事項と、内容欄に「ふれあい郵送サービス希望」と入力。)
★送料無料



施設貸出抽選日のお知らせ!!

区立文化会館と、グリーンホールの貸出抽選を
5月1日(月)
6月1日(木)
7月1日(土)に行います。
いずれも、朝9時までに区立文化会館へお越しください。



お問合せ 区立文化会館 TEL03-3579-2222